





Tendencias del Negocio:

- **Enfoque Integral:** Los Head Spa no solo se centran en el tratamiento capilar, sino que también promueven el bienestar general, ofreciendo una experiencia de relajación completa que abarca masajes terapéuticos y aromaterapia. academyheadspa.com +4
- **Presencia en Redes Sociales:** La viralidad en plataformas como TikTok ha sido clave para la popularidad de los Head Spa. Videos que muestran la experiencia han captado la atención de millones, generando interés y atrayendo a una clientela más joven. eleconomista.es
- **Expansión Internacional:** La adaptación de técnicas tradicionales japonesas a mercados occidentales ha llevado a la apertura de Head Spas en ciudades de todo el mundo, incluyendo Nueva York y Brisbane, demostrando la aceptación global de este concepto.

ummi

HEAD SPA

EL TRATAMIENTO MÁS VIRAL DE
TODOS LOS TIEMPOS



Oportunidades de Ingreso:

- **Demanda Creciente:** La creciente conciencia sobre la salud capilar y la búsqueda de experiencias de relajación únicas han incrementado la demanda de servicios de Head Spa. Por ejemplo, en Nueva York, tratamientos de limpieza del cuero cabelludo pueden costar hasta \$500, reflejando la disposición de los clientes a invertir en estos servicios. [nypost.com](#)
- **Modelo de Franquicia:** Marcas como Japanese Head Spa han demostrado la rentabilidad de este negocio. Desde su apertura en Málaga en 2023, la franquicia ha crecido a 19 centros en España y planea expandirse internacionalmente, con el objetivo de alcanzar 300 centros en 10 países para finales de 2025. [corporate.es](#) +6 [eleconomista.es](#)
- **Diversificación de Servicios:** Incorporar servicios de Head Spa en salones existentes puede aumentar los ingresos al ofrecer tratamientos premium que atraen a una clientela diversa. Esto no solo mejora la rentabilidad, sino que también diferencia al negocio en un mercado competitivo. [m.facebook.com](#) +3



Consideraciones Específicas para Puerto Rico:

- **Demanda Local:** La creciente popularidad de los tratamientos de Head Spa en Puerto Rico sugiere una demanda en aumento, lo que podría traducirse en una oportunidad de negocio rentable.
- **Competencia y Diferenciación:** Analizar la competencia local y ofrecer servicios diferenciados o de mayor calidad puede ser clave para atraer y retener clientes.

En resumen, aunque las proyecciones de ingresos pueden variar, la tendencia global y local indica que un negocio de Head Spa en Puerto Rico tiene el potencial de ser rentable, siempre que se realice una planificación adecuada y se ofrezcan servicios de calidad que satisfagan las expectativas del mercado.

Proyecciones de Ingresos



Las proyecciones de ingresos para un negocio de **Head Spa** en Puerto Rico pueden variar según factores como la ubicación, la demanda del mercado y la estrategia de negocio implementada. A continuación, se presentan algunos aspectos clave a considerar:

Inversión Inicial y Costos Operativos:

- **Inversión Inicial:** Abrir una franquicia de **Japanese Head Spa** en España requiere una inversión inicial de aproximadamente 40.000 euros, sin incluir posibles obras de acondicionamiento del local. Además, se contempla un canon de entrada de 10.000 euros, con regalías mensuales de 500 euros y un canon de publicidad de 300 euros. sdeyf.com
- **Costos de Inicio en Spas de Bienestar:** Según estimaciones, el costo promedio para iniciar un spa de bienestar puede oscilar entre \$10,000 y \$50,000, dependiendo de la escala y complejidad de las operaciones. businessplan-templates.com



5.0

16 reviews

Promoted ⓘ

Nature Spa Studio

18.6 mi • Nature Spa studio, Local 6, Maria del Carmen Plaza



BOOKSY RECOMMENDED



HEAD SPA DETOX

INCLUYE:

REVISIÓN DE CUERO CABELLUDO...

HEAD SPA BÁSICO

INCLUYE:

REVISIÓN CUERO CABELLUDO...

HEAD SPA EXPRÉS

INCLUYE:

LAVADO DE CABELLO...

[Home](#) / Japanese Head Spa

*Japanese Head Spa en Nika
Beauty Center*



10 PASOS/ 60MIN

1. **Evaluación del Cuero Cabelludo con Microscopio:** Una inspección detallada para personalizar su tratamiento basado en el análisis meticuloso del cuero cabelludo.

2. **Cepillo Galvánico:** Utiliza microcorrientes que mejoran la circulación y fortalecen los folículos capilares

3. **Exfoliación:** Un proceso revitalizante que elimina impurezas y renueva la salud de tu cuero cabelludo.

4. **Champú Detox:** Elegimos un champú especial según la condición de tu cuero cabelludo para eliminar impurezas y promover una limpieza profunda

5. **Masaje del Cuero Cabelludo con Herramientas**

Especializadas: Estimulamos los folículos y facilitamos la penetración profunda del producto para maximizar sus beneficios

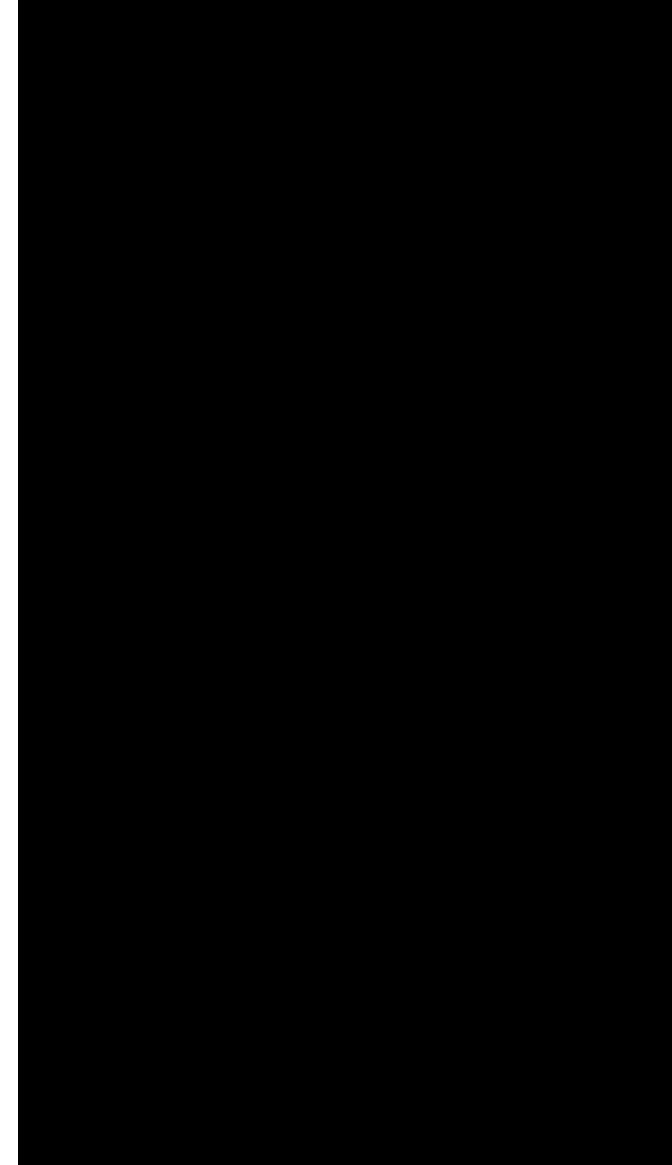

Hair Loss Treatment Packages

1 sesión x \$150
3 sesiones x \$350
5 sesiones x \$570
8 sesiones x \$860



HAIR LOSS TREATMENT

STEP1

Analizamos el cuero cabelludo con un microscopio para identificar la causa de la pérdida de cabello, como problemas de la piel, dermatitis, exceso de sebo o caspa.

STEP2

Realizamos un tratamiento de alta frecuencia que utiliza ozono para mejorar la circulación sanguínea en el cuero cabelludo y aportar nutrientes al cabello.



Estimaciones de Ingresos Anuales para un Head Spa

1. Modelo de Ingreso por Sesión

- Precio promedio de una sesión de Head Spa: \$80 - \$250
- Número de clientes atendidos por día: 5 - 10
- Días operativos al mes: 25

2. Cálculo de Ingresos

Escenario Conservador (Mínimo)

- Precio por sesión: \$80
- Clientes por día: 5
- Días operativos: 25
- Ingreso mensual: $\$80 \times 5 \times 25 = \$10,000$

Escenario Óptimo (Promedio del Mercado)

- Precio por sesión: \$150
- Clientes por día: 7
- Días operativos: 25
- Ingreso mensual: $\$150 \times 7 \times 25 = \$26,250$
- Ingreso anual: $\$26,250 \times 12 = \$315,000$



Factores que Afectan los Ingresos

- **Ubicación:** Un spa en un área turística o de alto poder adquisitivo puede cobrar precios más altos.
- **Servicios adicionales:** Venta de productos para el cuero cabelludo, membresías y paquetes pueden aumentar los ingresos.
- **Estrategia de marketing:** La visibilidad en redes sociales y la fidelización de clientes impactan el volumen de citas.

Conclusión

Un **Head Spa** bien posicionado puede generar entre **\$120,000 y \$750,000 anuales** dependiendo de la demanda, precios y modelo de negocio. La clave está en la diferenciación y la experiencia del cliente.

Equipos de
Head Spa'de
Calidad



Tratamiento del Cabello

Lizze
PHOTON LIZZE SUPREME



El Photon Lizze Supreme es un sistema fotónico acelerador y potenciador de procedimientos químicos. El único que posee una triple función, con los colores rojo, azul y verde, capaces de proporcionar resultados extraordinarios que fomentan la fidelización del cliente cada vez más.

450 NM | 600 NM | 525NM

Tecnología
Agilidad
Diseño atrevido
Ligero

Rev 24.09.20



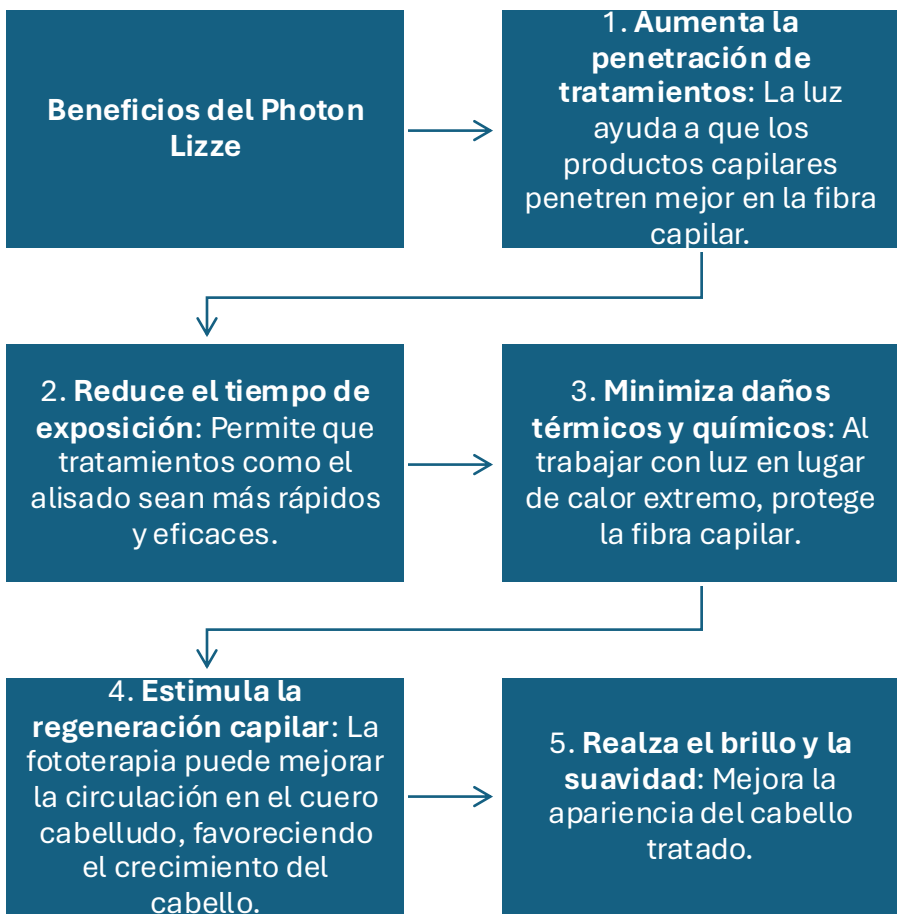

-
- **Ems vibración cara espátula**
Peeling Facial cuidado de la piel
limpiador sónico espátula
ultrasónico depurador de piel
500 Mah





El **EMS Vibración Cara Espátula Peeling Facial** es un dispositivo de limpieza y exfoliación facial basado en **tecnología ultrasónica y EMS (Estimulación Muscular Eléctrica)**, diseñado para mejorar la limpieza profunda, la exfoliación y la absorción de productos en la piel. A continuación, te explico sus principales características y funciones:

Beneficios para la piel

- ✓ Limpieza profunda y eliminación de impurezas
- ✓ Reducción de puntos negros y espinillas
- ✓ Exfoliación suave sin irritación
- ✓ Mayor absorción de sérums y cremas
- ✓ Tonificación y reafirmación de la piel
- ✓ Mejora de la circulación sanguínea y oxigenación celular

Scalp Detector Analyzer

- ✓ DEEPLY PURIFY THE SCALP
- ✓ ACTIVATE HAIR FOLLICLES
- ✓ HAIR REJUVENATION
- ✓ SCALP MASSAGE
- ✓ HYDRATION

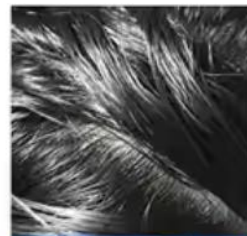

Greasy hair



Hair loss



Receding hairline



Dry hair



5 Handles Meet Various Demands



HD Scalp Detection 200X magnification

Give the scalp a comprehensive evaluation and treat scalp hair problems more specifically.



Vibration Massage Comb Noninvasive hair care

After washing and conditioning, use the vibration comb to massage the head and remove the snarls from the hair.



Oxygen Spray Nano atomization

Spray a nano-oxygen lance for deep hydration to deliver fine water particles that penetrate directly into the skin bottom.



High Frequency Current Comb Infrared light

The comb generates a high-frequency current that stimulates blood circulation in the scalp.



Bio Meridian Brush LED light+heating+micro current+vibration

The brush is designed to stimulate the scalp gently. Through its micro current, it promotes blood circulation, contributing to a healthier scalp environment.

Funciones principales:

- **Análisis del cuero cabelludo y cabello:** Equipado con lentes de aumento (habitualmente de 50X y 200X), permite una inspección detallada de la salud del cuero cabelludo y la estructura del cabello.
- **Terapia de nano-spray:** Utiliza tecnología de pulverización nanométrica para aplicar tratamientos capilares de manera uniforme, mejorando la absorción de nutrientes y la hidratación del cabello.
- **Masajeador de cuero cabelludo:** Incorpora funciones de masaje que estimulan la circulación sanguínea, promoviendo un cuero cabelludo saludable y favoreciendo el crecimiento del cabello.
- **Terapia de luz LED:** Emite luces de diferentes longitudes de onda para tratar problemas específicos del cuero cabelludo, como la caspa o la caída del cabello.
- **Función de ozono:** Genera ozono para desinfectar el cuero cabelludo, eliminando bacterias y hongos que puedan afectar la salud capilar.

El **Dispositivo Multifuncional 5 en 1** es un equipo avanzado que combina múltiples funciones para el análisis y tratamiento del cabello y cuero cabelludo.

Tratamiento de pérdida de cabello Máquina de crecimiento del cabello

Terapia LED Crecimiento del cabello láser



Pérdida de cabello después de un perm



Prujos del cuero cabelludo



Alopecia seborreica

- ✓ Purificar folículos pilosos
- ✓ Detección HD
- ✓ Masaje vibrante
- ✓ Reparar dañado

REPARAR EL VÁSCULO DAÑADO DE EL CABELLO

Ante

Antes

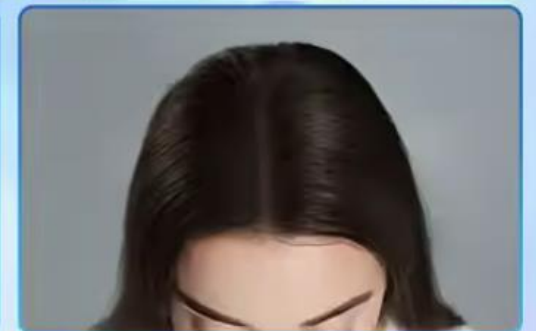
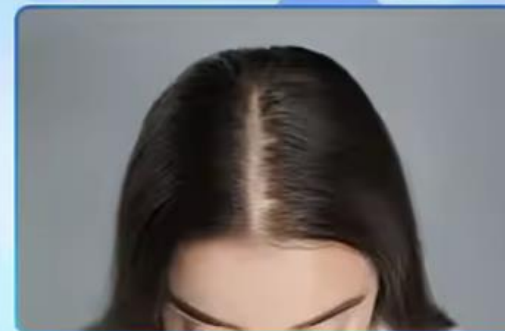

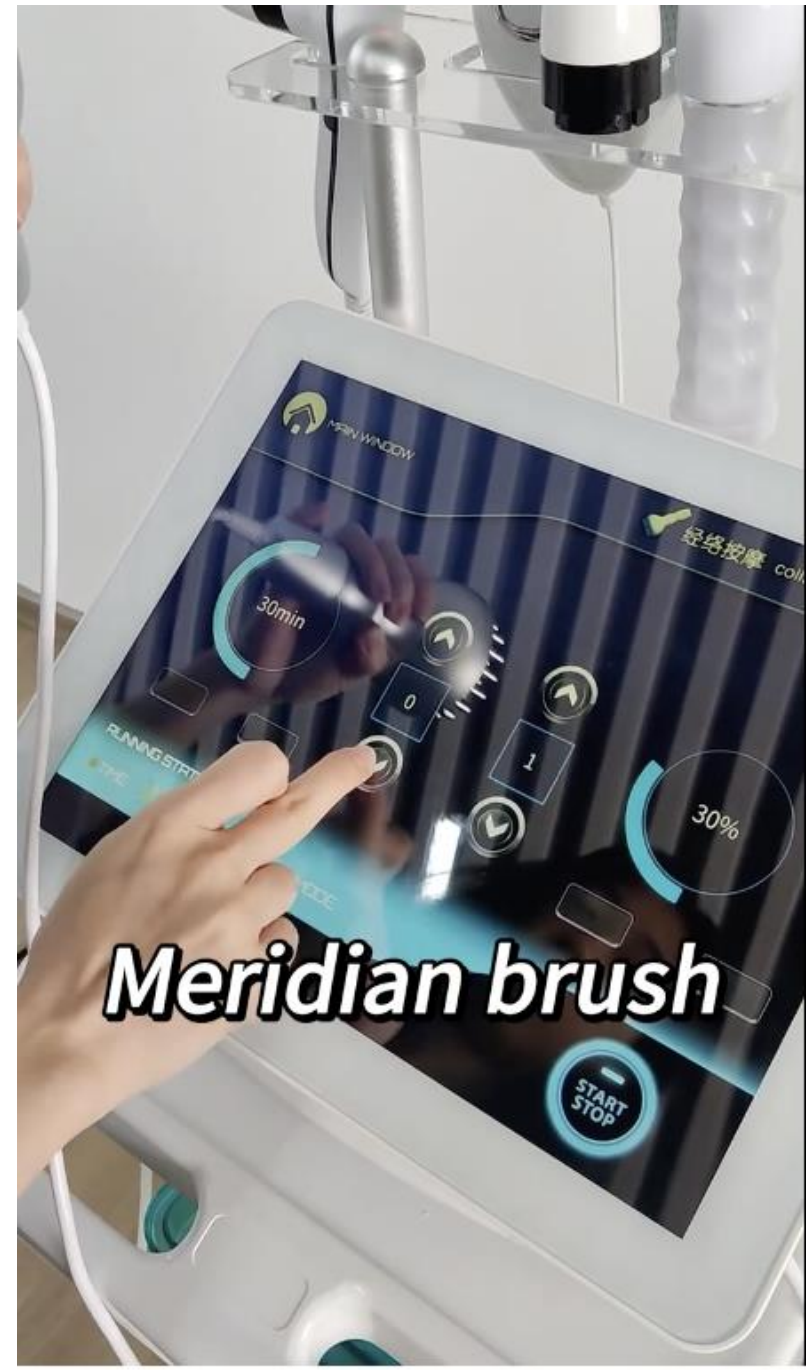

Handles

1. HD detection head

50 times magnification, high-definition detection, with dustproof function, the detection image is clear and vivid



2. Vibrating Care Comb

Use vibration to massage and care for the head. It is highly comfortable, and at the same time, it can evenly comb the product on the scalp and hair to all corners

3. Spray gun

The whole body is made of stainless alloy material, which is comfortable to hold. The switch is a non-slip button, which is ergonomically designed



4. Electrotherapy Comb

Rotary adjustment, 1-50HZ ionization effect can be selected for high frequency strength, which can ionize oxygen in the air and generate ozone

5. Meridian brush

Use light energy, heat energy, biological micro-electricity, and vibration to dredge the head, neck, back, hands, legs, and all parts of the whole body



PROCEDIMIENTOS DE OPERACIÓN

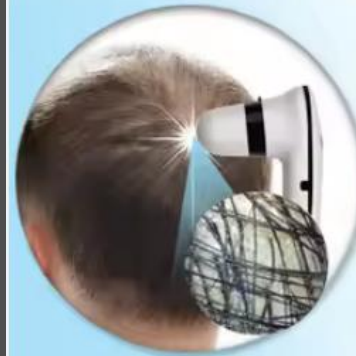

Paso 1



Paso 2



Paso 3



Paso 4



Paso 5



HD detection head



Meridian brush



Spray gun



Electrotherapy Comb



Vibrating Care Comb

March
Exhibition notice

Event	Booth No.	Dates	Location
COSMOPROF WORLDWIDE BOLOGNA	Hall29-B34	20 Mar. - 23 Mar.	Bologna, Italy
Australasian Society of Cosmetic Dermatologists	44	21 Mar. - 23 Mar.	Melbourne, Australia
INTERNATIONAL ESTHETICS COSMETICS & SPA CONFERENCE	550	23 Mar. - 25 Mar.	New York, America
AMWC 2025 (ESTHETIC & ANTI-AGING PERSONE WORLD CONGRESS)	T19	27 Mar. - 29 Mar.	Monaco
BEAUTY DISCOVERY 28.-30.03.2025	10E23	28 Mar. - 30 Mar.	Dusseldorf, Germany

Scroll

State -of-the-Art Hair Analyzer MFJC-1



Hair Analyzer
MFJC-1B

MEICET MFJC-1B hair analyzer

Intelligent detection, all-in-one HD imaging
your ultimate solution for scalp health!



MFJC-1B



APPLICATION • PLACES

It is suitable for beauty salons, hair salons, hair transplant facilities or at home.



Beauty Salons



Hair Salons

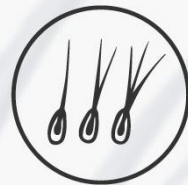

Hair Transplant Facilities



Home



FIVE MAJOR • TESTING DIMENSIONS

Five Major Dimensions, Enhanced and In-depth Detection for Hair and Scalp Issues.



• Sebum



• Gray Hair



• Sensitivity



• Hair Loss



• Epifolliculitis

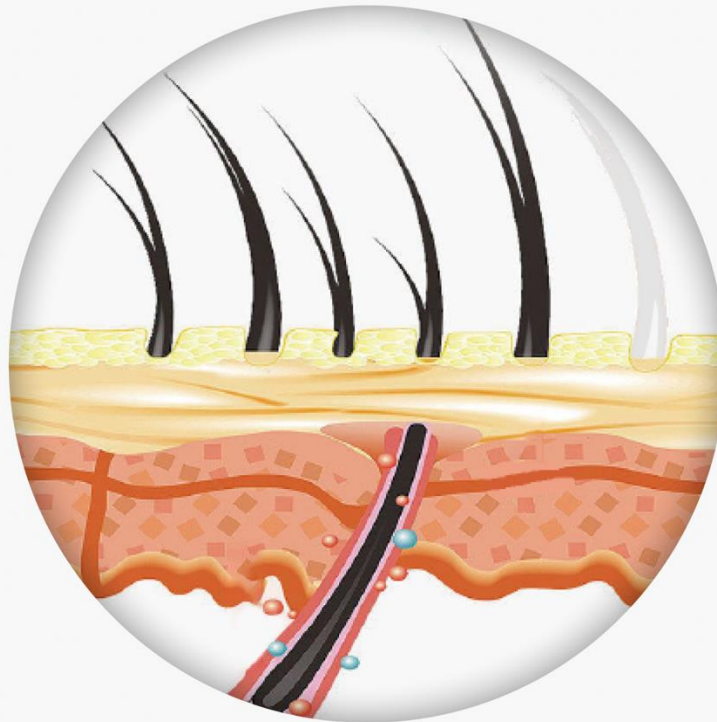

PRODUCT • STRUCTURE COMPONENT

The instrument mainly consists of a base, two lenses, a handle ,a USB-C connecting cable, and a carrying case.



• Lens (optional)



• Handle



• Base

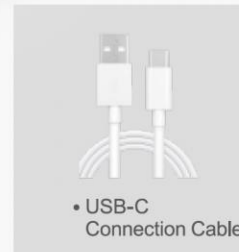

• USB-C
Connection Cable



• Carrying Case

PRODUCT • LENS SPECIFICATION

Specifications of the lens and supported light sources.

Lens Model **50x**

Supported Light Sources **RGB, PPL, UV**



Image Diagram



Lens Model **100x**

Supported Light Sources **RGB, PPL, UV**



Image Diagram



Lens Model **200x**

Supported Light Sources **RGB**



Image Diagram



PRECISION

- **ALGORITHMIC ANALYSIS**

By upgrading AI computing power, our system can provide more precise analysis of Poliothrix and Alopecia, offering personalized care and treatment plans for users.

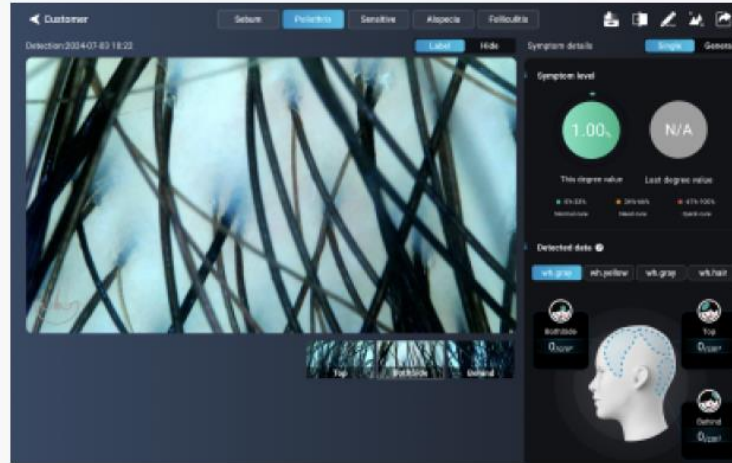

(Algorithmic analysis diagram for Poliothrix)

- Analyze the quantity of different hair colors such as gray-black, white-yellow, white-gray, and white hair.
- Evaluate the transparency of white hair medulla and offer corresponding care recommendations.
- Utilize hair color, medulla transparency, and big data calculations for precise results.
- Data analysis dimensions: quantity and proportion of white hair, quantity of different hair colors, white hair quantity at different levels of medulla transparency.

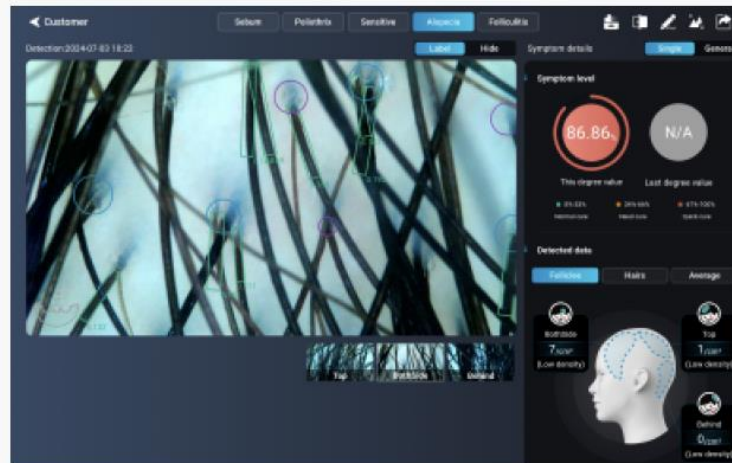

(Algorithmic analysis diagram for Alopecia)

- Analyze dimensions such as hair count, hair diameter, follicle count, and average hair count per follicle.
- Data analysis dimensions: follicle count, hair count, average hair count per follicle, distribution of thick, medium, and thin hair, hair diameter.
- By combining various data and leveraging large databases, accurate results are achieved.

• MULTI-SPECTRAL DETECTION

In-depth analysis of follicles and scalp issues.

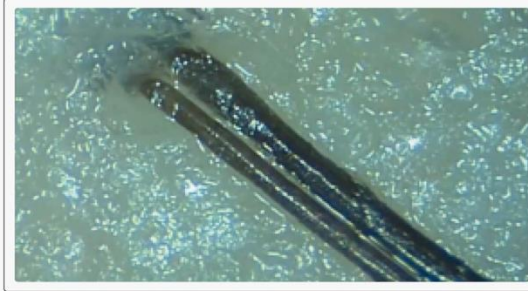

200x **200x Probe**
Follicle Detection - RGB

With optical magnification of 200 times, it meticulously reveals follicle details, enabling accurate detection of issues such as follicle blockage and keratinization.



100x **100x Probe**
Scalp Detection - RGB

Epidermal Layer Detection is primarily used to observe scalp sebum secretion, degree of pore blockage, and scalp skin aging conditions, among others.



100x **100x Probe**
Scalp Detection - Polarized Light

Basal Layer Detection is primarily used to observe scalp microcirculation, pigment deposition, scalp allergic reactions, and localized inflammation, among other conditions.

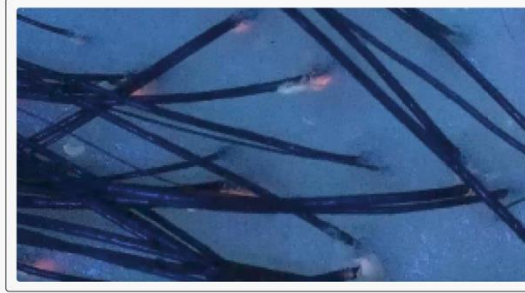

100x **100x Probe**
Scalp Detection - UV

Stratum Corneum Detection is primarily used to observe follicle blockage, follicle microbiota balance, follicle inflammation, psoriasis, and stratum corneum issues, among others.

MULTIPLE • DETECTION METHODS

Single test/Comprehensive test/Manual test.

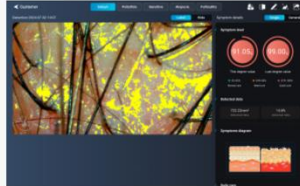

Single test

Optional: Sebum/Poliathrix/Sensitive/Alopecia/Folliculitis, Choose any for testing.

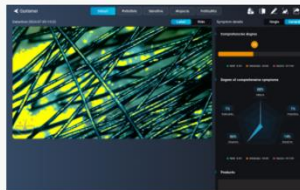

Comprehensive test

Capture all aspects in one test session: Sebum/Poliathrix/Sensitive/Alopecia/Folliculitis - five components.

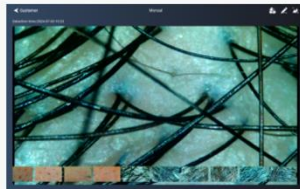

Manual test

You can choose the scalp areas you want to capture with single/multiple shots, and also switch between different lighting option (RGB, polarized light, UV light) for the images.

Note: This feature is solely for capturing image effects and does not include algorithmic analysis.

• DATA CENTER REFINED CUSTOMER MANAGEMENT

Stores can utilize the built-in data center functionality to accurately analyze in-store customer information.

Such as gender ratio, age distribution, the percentages of customers with issues like Sebum/Poliathrix/Sensitive/Alopecia/Folliculitis problems, and the severity distribution of individual symptoms.

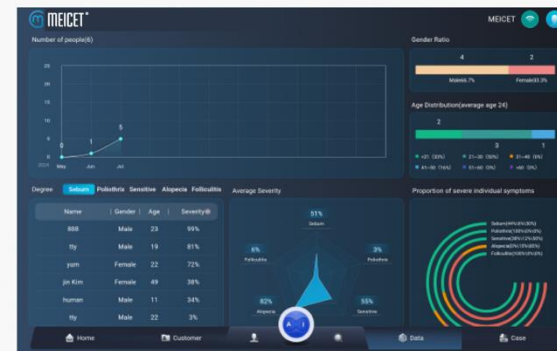



 Hospital clinic



 Health room



 Sports hall

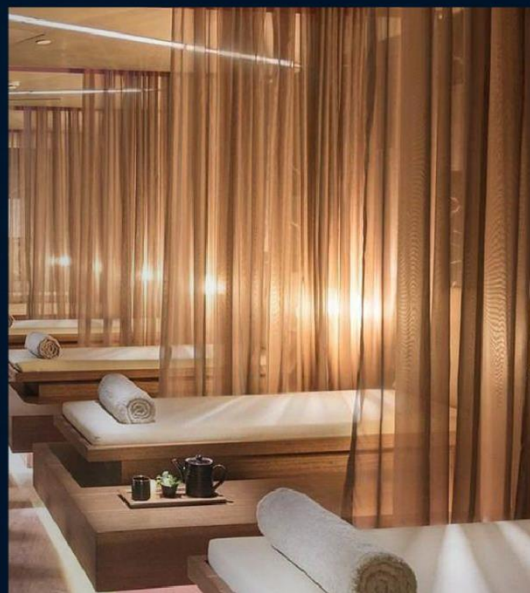
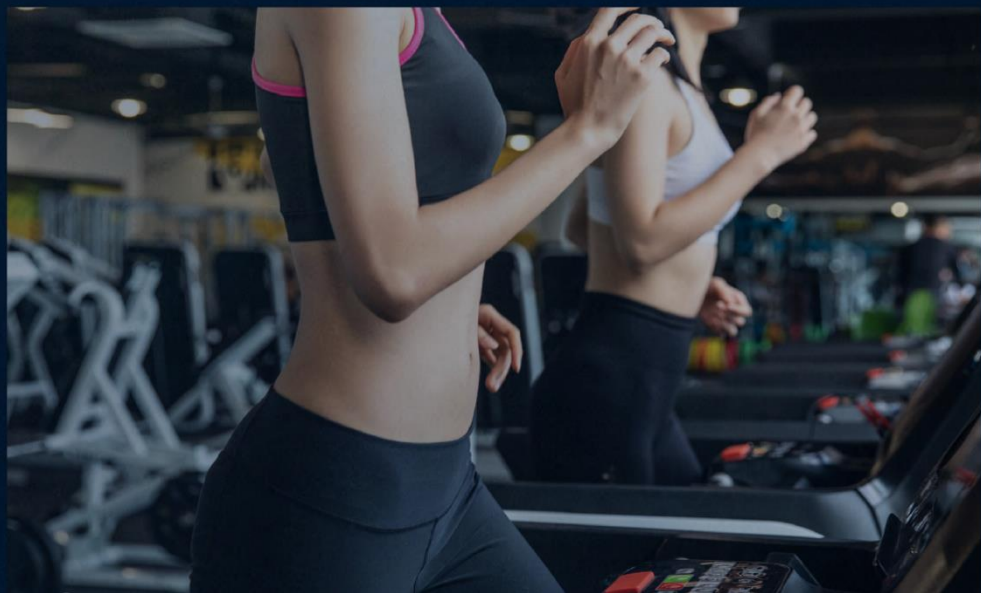



JAPANESE HEAD SPA BED PORTABLE SHAMPOO SINK BOWL

- **Diseño portátil:** Estos lavabos suelen estar equipados con ruedas y estructuras ligeras que facilitan su transporte y colocación en diferentes espacios.
- **Tanque de agua incorporado:** Cuentan con depósitos de agua limpia y de aguas residuales, lo que permite su uso sin conexión directa a una red de agua. El agua limpia se almacena en un tanque y, tras su uso, se recoge en otro, garantizando una operación higiénica y eficiente.
- **Sistema de circulación de agua:** Algunos modelos avanzados disponen de sistemas que permiten la circulación continua del agua, proporcionando una experiencia de masaje y relajación durante el lavado. [amazon.com](https://www.amazon.com)
- **Compatibilidad:** Están diseñados para ser utilizados junto con la mayoría de las camas de belleza o sillas de peluquería disponibles en el mercado, ofreciendo versatilidad en su implementación.

SHAMPOO SINK

Puede adaptarse a equipo que esté en el salón







Shampoo Bed A042



Price: 3,500.00 USD with hair washing, heating and massage water steamer, water heater, water circle

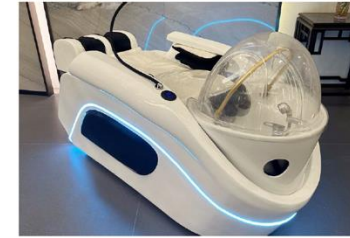

Shampoo Bed A051



Price:
3,500.00 USD with with hair washing, heating and massage water steamer, water heater, water circle.







 Hospital clinic



 Health room



 Sports hall

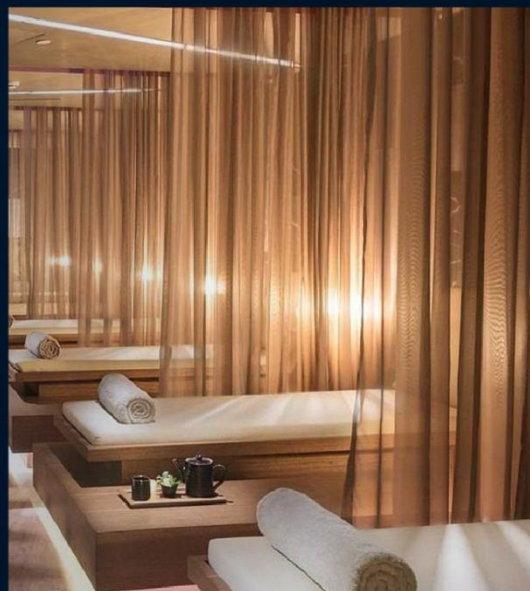
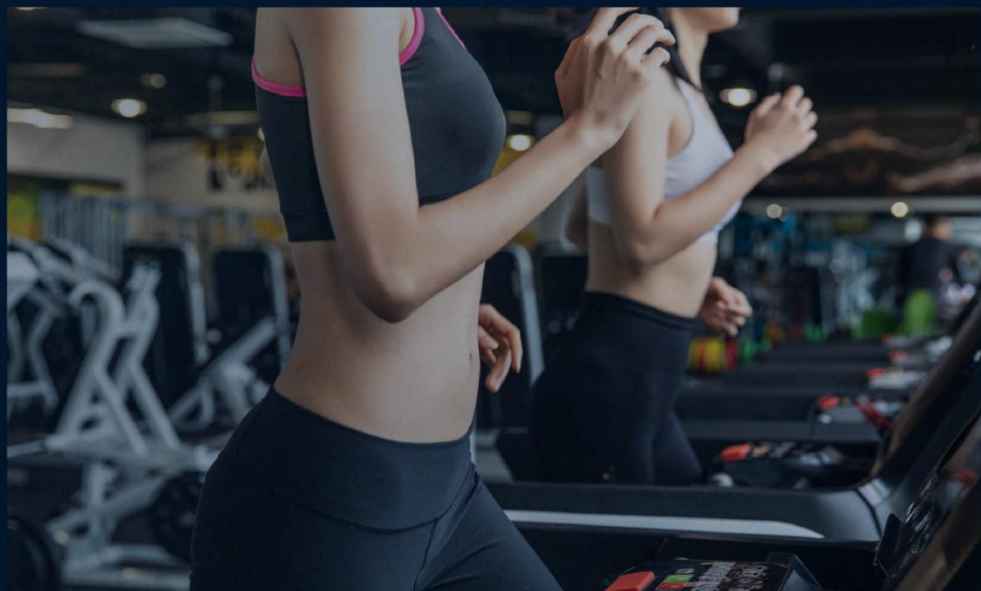



Hydration is not solely achieved through surface efforts, but rather through deep penetration.

HydrPeel

MULTIFUNCTIONAL BEAUTY DEVICE



Safe



Fast



Efficient



Non-Invasive



Multiple modes



Easy and convenient operation



Increase in sales



High safety



No needles



Non-invasion

El Meicet HydrPeel- es un dispositivo avanzado que ofrece tratamientos faciales efectivos y seguros, mejorando la calidad y apariencia de la piel mediante tecnología de vanguardia sin necesidad de procedimientos invasivos

Beneficios de la Mesoterapia con HydrPeel

- ✓ Limpieza profunda y eliminación de impurezas
- ✓ Reducción de puntos negros y espinillas
- ✓ Exfoliación suave sin irritación
- ✓ Mayor absorción de sérums y cremas
- ✓ Tonificación y reafirmación de la piel
- ✓ Mejora de la circulación sanguínea y oxigenación celular

“ TDA (Transdermal Delivery of Active) needle-free pulse wave technology.”

TDA needle-free pulse wave technology delivers nutrients directly to the dermis.

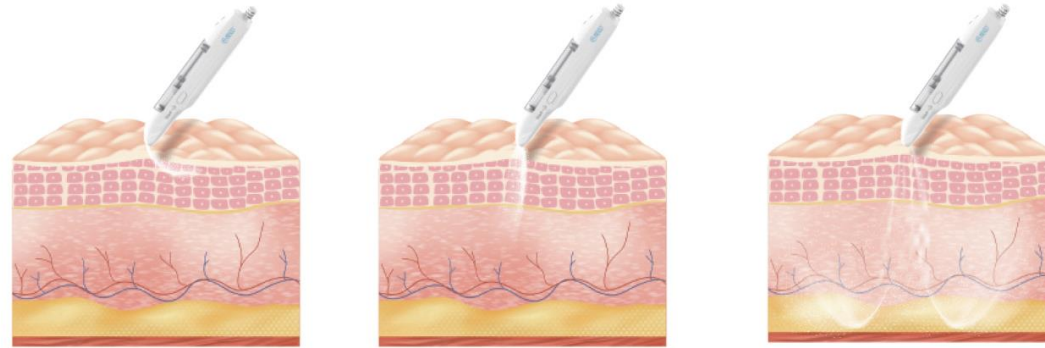

- ✓ Efficient oxygen supply
- ✓ Non-invasive patented penetration technology that reaches the dermis directly
- ✓ Rapid delivery of nutrients and essences for continuous moisturization
- ✓ Comprehensive repair of dermal cells and soft tissues
- ✓ Attain star-like hydrated and radiant skin in just 9 minutes

75%

Improved skin hydration

166%

Reduction in crow's feet wrinkles

132%

Smoother mouth corners

54%

Smoother forehead

WWW.MEICET.COM

AN "ALL-IN-ONE" SKIN IMAGING ANALYZER

PRODUCT BROCHURE

PRO-A Skin Analyzer

One-stop detection for "Aging, Sensitivity, Pigmentation, Skin texture, Skin tone"



Aging



Sensitive skin



Hyperpigmentation



Moisture balance



 MEICET®

El **Meicet PRO-A Skin Analyzer** es un avanzado sistema de detección y análisis de la piel que se centra en evaluar aspectos como el envejecimiento, la sensibilidad, la pigmentación, la textura y el tono de la piel.

Diseñado con un enfoque centrado en el usuario, este dispositivo ofrece una visión integral del estado de la piel, permitiendo una personalización efectiva de los tratamientos estéticos.

AN "ALL-IN-ONE" SKIN IMAGING ANALYZER

PRODUCT BROCHURE

PRO-A Skin Analyzer

One-stop detection for "Aging, Sensitivity, Pigmentation, Skin texture, Skin tone"



Aging



Sensitive skin



Hyperpigmentation



Moisture balance



 MEICET®

El **Meicet PRO-A Skin Analyzer** es un avanzado sistema de detección y análisis de la piel que se centra en evaluar aspectos como el envejecimiento, la sensibilidad, la pigmentación, la textura y el tono de la piel.

Diseñado con un enfoque centrado en el usuario, este dispositivo ofrece una visión integral del estado de la piel, permitiendo una personalización efectiva de los tratamientos estéticos.

LASER HAIR REGROWTH SERIES

WORKING PRINCIPLE

Laser hair therapy is a non-chemical, non-invasive therapy commonly used to treat hair loss. The therapeutic light energy is absorbed by the cells, and the cell repair process begins, which stimulates energy production at the cellular level, thereby improving cell function. Low-level lasers are called "cold" lasers because they do not release energy in the form of heat. The wavelength of light emitted from low-level lasers will repair tissue damaged by cellular metabolism by stimulating blood circulation, thereby promoting regeneration of normal healthy tissue.

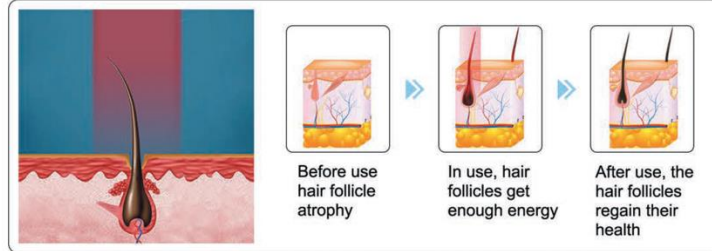

FUNCTIONS

- ①. Faster growing hair
- ②. Increase hair growth
- ③. Easy control and more stable
- ④. Reduce hair loss
- ⑤. Cessation of hair loss
- ⑥. Average 30% new hair growth



<125>

PARAMETER

Laser wavelength	660nm
Each diode energy	30mW
Laser type	Diode laser
Packaging	Gift packaging
Machine size	276*66*176mm
Total diode laser	16 diodes(two lines)

660nm Diode Laser Hair Regrowth machine anti-hair loss therapy

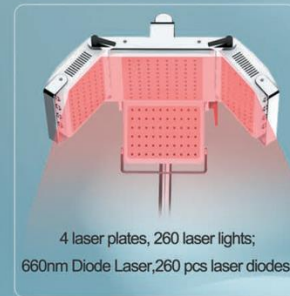

Model: HR68
Wavelength: 660NM
CE: CE WITH LVE AND EMC
Cooling Requirements: air cooled
Screen: 10.2 inch touch screen
Package size: 117*57*58cm

<126>



- El **Meicet Body Composition Analyzer MC-BCA 300** es un dispositivo avanzado diseñado para evaluar de manera precisa y no invasiva la composición corporal de una persona.



ECO • LÜXE
HEAD SPA



- Deposito del 25%
- Entrega entre 4- 6 Semanas
- Garantía de un año
- Servicio de mantenimiento